Chúa đã nhận lời (CTNK)

Thánh vịnh 33, 2-3.4-5.6-7.8-9.10-11

Vũ Lương Thiên Phúc

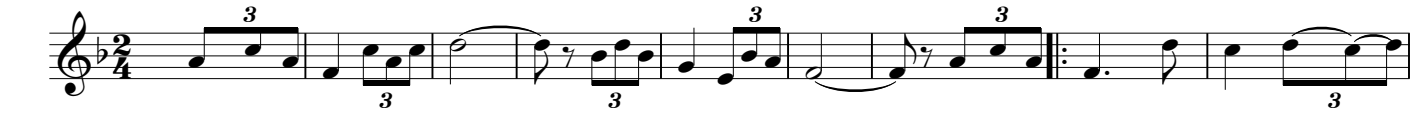

Nhạc dạo... . . . . Đáp ca: Tôi sẽ không ngừng chúc tụng Thiên

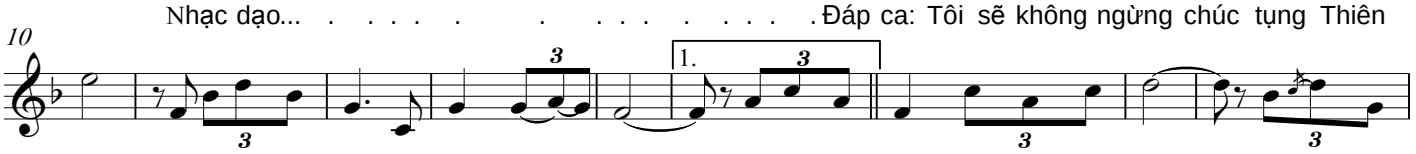

Chúa, và tôi sẽ muôn đời ngợi khen danh Người. 1/ -Tôi sẽ không ngừng chúc tụng Thiên Chúa. Câu hát mừng

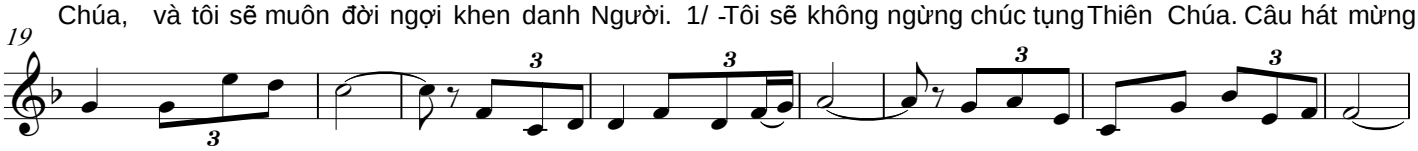

Người chẳng ngớt trên môi. Linh hồn tôi ơi hãnh diện vì Chúa. Hỡi các bạn nghèo nghe nói mà vui lên.

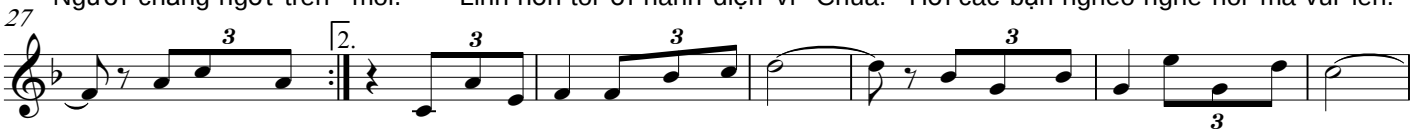

(Tôi sẽ không...) 2/ -Bạn hãy cùng tôi ngợi khen Đức Chúa. Ta đồng thanh cùng tán tụng danh Người.

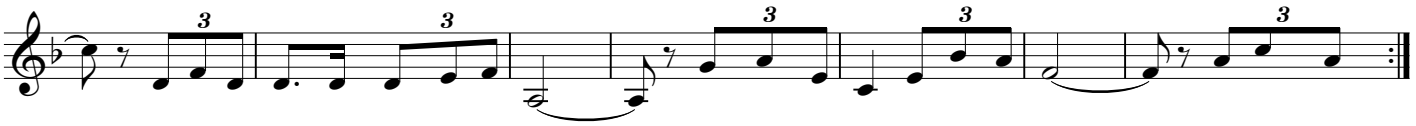

Tôi đã tìm Người và Người đã đáp lại. Giải thoát cho khỏi mọi nỗi kinh hoàng. (Tôi sẽ không...)

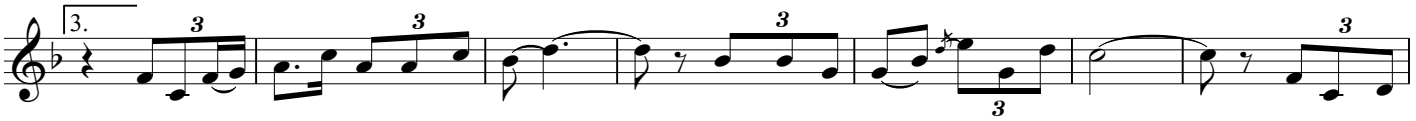

3/ - Ai nhìn lên Chúa sẽ vui tươi hớn hở, không bao giờ phải bẽ mặt hổ ngươi. Kẻ nghèo kêu

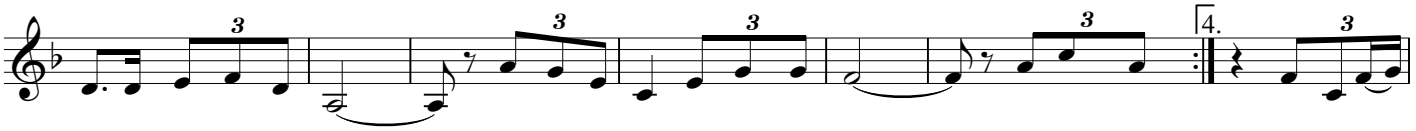

lên và Chúa đã nhận lời. Cứu con cho khỏi mọi cơn nguy nàn. (Tôi sẽ không...) 4/ -Sứ Thần của

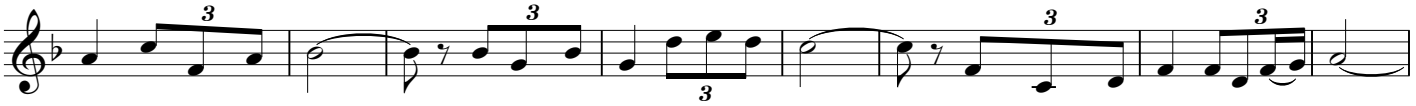

Chúa đóng trại chung quanh, sẽ giải thoát cho ai kính sợ Người. Hãy nghiệm xem Chúa tốt lành biết mấy.

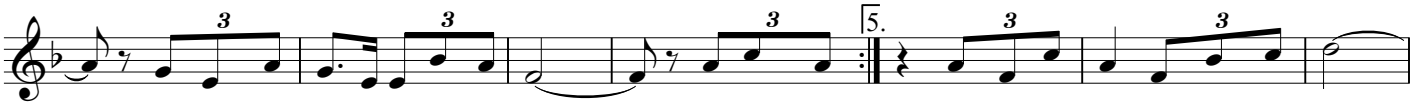

Ôi hạnh phúc thay kẻ ẩn náu bên Người. (Tôi sẽ không...) 5/ - Kính sợ Chúa đi đoàn dân thánh hỡi.

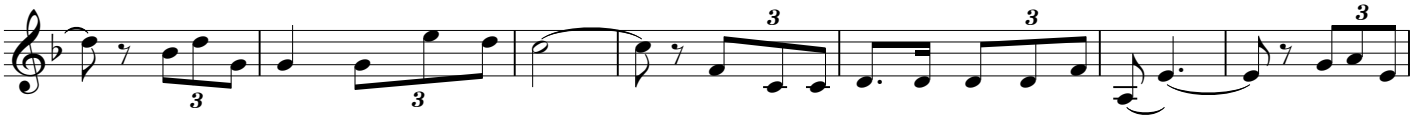

Ai kính sợ Người chẳng thiếu thốn chi. Những kẻ giàu sang phải bần cùng đói khổ. Còn ai tìm

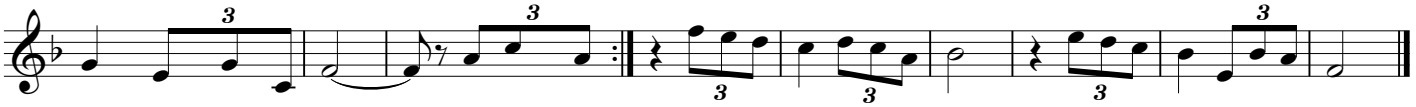

Chúa chẳng thiếu của gì. (Tôi sẽ không...) Al-le-lu - ia. Al-le-lu - ia. Al-le-lu - ia. Al-le-lu - ia.